№170908001
2017 年 9 月 8 日(金)
株式会社 Aiming

報道関係者各位

【CARAVAN STORIES】
TGS2017 電撃オンラインブースに登場決定！！

株式会社 Aiming（本社：東京都渋谷区、代表取締役社長：椎葉忠志）は、スマートフォン向け MMORPG『CARAVAN STORIES』において、東京ゲームショウ 2017 の電撃オンラインブースに登場することをお知らせいたします。

◆東京ゲームショウ 2017 で CARAVAN STORIES をプレイして限定グッズを手に入れよう！

東京ゲームショウ 2017 の電撃オンラインブースに CARAVAN STORIES が登場します。

ブース内ではゲームの試遊スペースが設けられ先行プレイが楽しめます。

23 日と 24 日の一般公開日には 1vs1 の来場者対戦企画なども用意しており、限定グッズ獲得のチャンスがあります。（※プレゼントは数に限りがございます。）

また、23 日は Claw Knights のメンバーもゲストとして参加！会場ではメンバー自身がそれぞれのキャラクターをモチーフにした名刺を配布します。

東京ゲームショウ 2017 にお越しの際はぜひ CARAVAN STORIES を遊んでみてください！

▼『CARAVAN STORIES』東京ゲームショウ 2017 特設サイト

https://caravan-stories.com/event/tgs/

生放送情報など、続報ありしだい随時更新していきます。

▼開催情報

会　　期：2017 年 9 月 21 日（木）・22 日（金）　ビジネスデイ　10:00～17:00
　　2017 年 9 月 23 日（土）・24 日（日）　一般公開　10:00～17:00
会　　場：幕張メッセ
場　　所：電撃オンラインブース（7 ホール-N04）
試遊内容：「決戦！デュエル 1on1」「ビースト狩猟祭」
ゲ　ス　ト：Claw Knights

※Claw Knights は 23 日終日参加しますが、時間帯によって参加しているメンバーが異なります。

▼『電撃オンライン』東京ゲームショウ 2017 特集ページ

http://dengekionline.com/sp/tgs2017/

▼「ビースト狩猟祭」とは

広大なフィールドに出現しているビーストを倒す、または落ちているマテリアルを集めてポイントをゲット！
協力してたくさんのポイントを集めよう！
【開催期間】
2017 年 9 月 23 日（土）・24 日（日）　10:00～14:00

▼「決戦！デュエル 1on1」とは

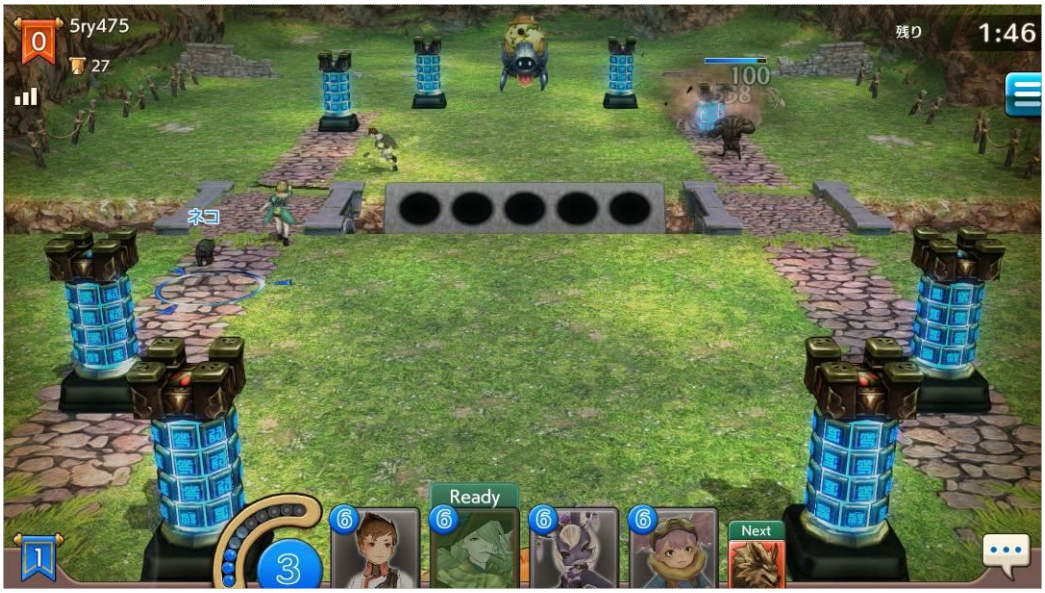

プレイヤー同士で対戦するタワーディフェンス型のバトル！
敵陣地最奥に居るキャラバンを先に撃破すると勝利。
【開催期間】
2017 年 9 月 23 日（土）・24 日（日）　14:00～17:00

※画像はイメージです。実際のプレイ環境とは異なる場合がございます。
※開催時間は混雑状況等によって前後する可能性がございます。

◆『CARAVAN STORIES』とは

『CARAVAN STORIES』は Aiming がお届けする待望の完全新作 MMORPG です。

最高峰のグラフィックと圧倒的やり込み要素を備えた RPG となっており、PC や家庭用ゲーム機でしか楽しめなかったゲーム体験をスマートフォンで提供します。

開発コンセプトには「みんなとつくる」を掲げており、体験プレイ会や LIVE 配信を通して皆様から頂きましたご意見を、積極的にゲーム開発に反映していきます。

◆『Claw Knights』とは

ゲーム内に登場する『白爪騎士団』の特に秀でた四騎士で構成される 2.5 次元男性声優ユニットです。

オフラインでの活動を中心に、生放送やライブを精力的に行っていきます。

ゲームとともに成長し、みなさまに愛されるユニットを目指していきますので、応援よろしくお願いいたします！

各イベント情報は『Claw Knights』の公式サイトを通して随時発表していきます。

◆『CARAVAN STORIES』関連情報～公式サイト･SNS 等で事前登録受付中～

●サイト情報

-公式サイト

https://caravan-stories.com/

-『Claw Knights』公式サイト

https://caravan-stories.com/event/claw-knights/

-ゆめふわマカロン公式サイト

https://caravan-stories.com/event/macaron/

●SNS コミュニティ

-公式 Twitter アカウント

https://twitter.com/CaravanStories

ハッシュタグ：#キャラスト

-『Claw Knights』公式 Twitter アカウント

https://twitter.com/Claw_Knights

ハッシュタグ：#クローナイツ

-LINE アカウント

https://line.me/ti/p/@caravanstories

＜ゲーム概要＞

タ　イ　ト　ル：CARAVAN STORIES

ジ　ャ　ン　ル：MMORPG

プラットフォーム　：スマートフォン（iOS/Android）/PC

配　信　時　期：未定

価　　格：無料（コンテンツ内課金あり）

※コピーライトは下記の通りです。
© Aiming Inc.